

Piattaforme da conoscere: INPS

con Giovanna Maggiori

www.grey-panthers.it

Collegamento Skype
giovedì 16 aprile 2020 ore 11

NOTIZIE E AVVISI

 **Notizia** 13/04/2020

Contingentamento accesso servizi

Servizi telematici contingentati dal lunedì al venerdì.
Accesso libero sabato e domenica

[LEGGI DI PIÙ →](#)

 **Notizia** 03/04/2020

Comunicazione in merito al data breach

L'INPS informa gli utenti di avere prontamente
notificato il data breach al Garante per la protezione dei
dati personali...

[LEGGI DI PIÙ →](#)

MyINPS, la comodità dei servizi online

DECRETO "CURA ITALIA": ACCEDI AI SERVIZI

 **Servizio**

Congedi COVID-19

 **Servizio**

Bonus baby sitting

 **Servizio**

Indennità 600 euro

**Servizio dedicato all'utente cittadino dal lunedì al
venerdì dalle 16:00 alle 08:00. Accesso libero
sabato e domenica**

Gli utenti di patronato devono accedere dagli appositi
servizi di patronato

[Home](#)

MyINPS è l'area personale che permette agli utenti di organizzare e raccogliere i contenuti di proprio interesse, nonché scadenze, avvisi e messaggi con l'Istituto di Previdenza. Durante la navigazione del portale si ha la possibilità di salvare notizie, moduli, contenuti (orientamenti, prestazioni, approfondimenti), termini di glossario, cliccando sul simbolo a forma di cuore associato ai relativi elementi

MyINPS

Scopri come personalizzare la tua area

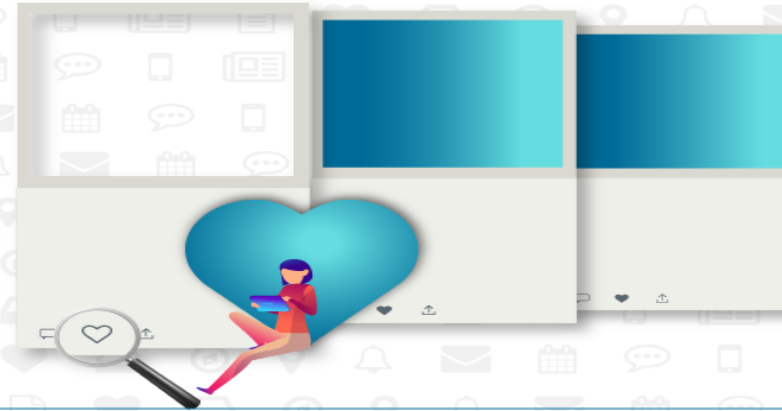

Clicca sull'icona per salvare nella tua area personale i contenuti che ti interessano.

- Le tue notizie
- I tuoi interessi
- I tuoi approfondimenti
- Le sedi INPS
- I tuoi messaggi
- Il tuo glossario
- I tuoi moduli
- Le tue prestazioni
- I tuoi orientamenti
- I tuoi avvisi
- Le tue scadenze
- Le tue app mobile

Si può accedere all'area riservata **MyINPS** inserendo il codice fiscale e il codice PIN o il codice SPID o il numero della Carta Nazionale dei Servizi (CNS)

Autenticazione

PIN	SPID	CNS
------------	-------------	------------

Codice Fiscale

PIN

 Accedi

Per l'accesso ai servizi online è necessario il possesso di un codice PIN rilasciato dall'INPS oppure di una identità SPID o di una Carta Nazionale dei Servizi (CNS).

[Istruzioni per l'accesso](#)

[Hai smarrito il tuo PIN?](#)

[Richiedi e gestisci il tuo PIN](#)

MY INPS

l'area personale e personalizzabile
dell'utente INPS

Questo è un video tutorial sempre a disposizione sul sito dell'INPS con le indicazioni per la configurazione

MyINPS si compone del menu "I tuoi strumenti" e delle sezioni **Bacheca** e **Anagrafica**.

Al primo accesso appare una piccola descrizione di MyINPS

Il menu "I tuoi strumenti", oltre ai contenuti preferiti, offre all'utente diversi servizi.

Le sezioni "I tuoi avvisi", "I tuoi messaggi" e "Le tue scadenze" raccolgono, rispettivamente, gli avvisi all'utente, i messaggi con l'Istituto e le scadenze personali

Benvenuto **MARIO ROSSI**

Bacheca Anagrafica Esci

I tuoi strumenti

- Le tue notizie
- I tuoi moduli
- I tuoi interessi
- Le tue prestazioni
- I tuoi approfondimenti
- I tuoi orientamenti
- Le sedi INPS**
- I tuoi avvisi
- I tuoi messaggi
- Le tue scadenze
- Il tuo glossario
- Le tue app mobile

Le sedi INPS

Provincia Comune

Map showing INPS offices (blue pins) in the Rome area, including locations like Fonte Nuova, Guidonia, Tivoli, and Ciampino.

Nella sezione **Anagrafica** si trova il riepilogo dei dati anagrafici e dei riferimenti di contatto con l'Istituto, nonché la data dell'ultimo accesso effettuato.

E' inoltre possibile navigare sul Portale mantenendo l'autenticazione a MyINPS.

The main content area is titled "Benvenuto MARIO ROSSI". Below the name are three tabs: "Bacheca", "Anagrafica" (which is selected), and "Esci".

On the left side, there is a sidebar titled "I tuoi strumenti" with the following items: "Le tue notizie", "I tuoi moduli", "I tuoi interessi", "Le tue prestazioni", "I tuoi approfondimenti", "I tuoi orientamenti", "Le sedi INPS", "I tuoi avvisi", "I tuoi messaggi", and "Le tue scadenze".

The main content area is titled "Il tuo profilo" and includes a "Modifica PIN" link. It shows a user profile picture with a "Cambia foto" link. The text "Sei autenticato con PIN Non Dispositivo" is displayed, along with a "Converti il tuo PIN" link. The "Username" field contains "RSSMRA64L15H501L". Below this, it states "Hai effettuato il tuo ultimo accesso il 15/10/2018 15.48.13".

Below the profile information is the "Dati anagrafici" section, which includes a "Modifica" link. It contains the following fields: "Nome" (MARIO), "Cognome" (ROSSI), "Codice fiscale" (XXXXXXXXXXXXXXXX), "Provincia di residenza", and "Comune di residenza".

	Pensione di vecchiaia	Pensione anticipata
Data di pensionamento	01/06/2048	01/04/2045
Importo pensione mensile lordo	€ 3.039,00 *	€ 2.383,00
Ultima Retribuzione/reddito lorda/o stimata 	€ 6.286,00	€ 6.012,00
Tasso di sostituzione lordo 	48,35 %	39,64 %
Visualizza dettaglio		

* Alla pensione è stata aggiunta la quota derivante dalla contribuzione versata nella Gestione Separata di € 37,00

La sezione “**La mia pensione**” consente di simulare quando si potrà lasciare il lavoro e presumibilmente con quale assegno. Il servizio consente di effettuare alcune simulazioni, confrontando diversi scenari (che sono personalizzabili), come verificare l’incidenza di retribuzioni diverse oppure stimare l’effetto economico di un posticipo, variando la data di pensionamento o combinare le **variabili della retribuzione e della data di pensionamento**.

Oltre a poter controllare i contributi che risultano versati in INPS, il servizio consente di comunicare all'Istituto i periodi di contribuzione mancanti tramite la funzionalità di **segnalazione contributiva**

Contributi utili ai fini della pensione

- Contributi utili: **370 settimane**
- Contributi utili in Gestione Separata: **33 mesi**

Contributi utili ai fini della pensione

Fondo Pensione Lavoratori Dipendenti CONTRIBUTIVO

- Contributi utili: **370 settimane**
- Montante: **€ 9.382,51**

Gestione Separata

- Contributi utili: **33 mesi**
- Montante: **€ 5.343,90**

Estratto Conto

Lavoro dipendente	01/04/2008	31/12/2008	settimane	39	39	
Lavoro dipendente	01/01/2009	28/02/2009	settimane	9	9	
Lavoro dipendente	01/03/2009	07/08/2009	settimane	22	23	
Titolare impresa commerciale	01/07/2009	31/12/2009	settimane	21	26	
Titolare impresa commerciale	01/01/2010	31/12/2010	settimane	52	52	
Titolare impresa commerciale	01/01/2011	31/12/2011	settimane	52	52	
Titolare impresa commerciale	01/01/2012	31/12/2012	settimane	52	52	
Titolare impresa commerciale	01/01/2013	31/12/2013	settimane	52	52	

Per accedere a un servizio selezionare il pulsante "**Accedi al servizio**". Si può, inoltre, entrare in "**Tutte le prestazioni**" e selezionare il pulsante "**Accedi**" dall'anteprima della scheda senza entrare nel dettaglio della pagina

Per trovare un modulo specifico selezionare la voce "Prestazioni e servizi" dal menu principale e poi entrare nella sezione "Tutti i moduli". Qui si trovano gli ultimi moduli pubblicati e la barra di ricerca in cui inserire una parola chiave.

The main content area is divided into several sections:

- AVVISI:** A carousel of three announcement cards. The first card is titled "Auf Deutsch für die Provinz Bozen" and contains text about PDF module visualization and Adobe Reader. The second card is titled "Avviso DAL 10/04/2020 I MODULI AP03 AP04 SR163 E SR185 VENGONO ELIMINATI". The third card is titled "Avviso 13/3/2019 - NUOVA SEZIONE 'ASSEGNAZIONE E ABILITAZIONE PIN'" and "Avviso 14/02/2017 - PUBBLICATO IL NUOVO MODULO SR85".
- Filtri:** A section for filtering results. It includes a "Visualizzazione" dropdown set to "Griglia", and three input fields: "Filtra per categoria" (set to "Qualsiasi categoria"), "Filtra per parola chiave" (with placeholder "Inserisci parola chiave"), and "Codice modulo" (with placeholder "Inserisci codice modulo"). A "Filtra" button is located to the right of these fields.
- Ordering:** A section with "Ordine cronologico" (highlighted) and "Preferiti dagli utenti".
- Alphabetical Index:** A row of letters from "TUTTI" to "Z" for navigating through the list.
- Module List:** A grid of three module cards. Each card shows a "Modulo" icon, a date "10/04/2020", a title, a code (SR43, SR185, SR163), and a description. Each card also has a "Dettaglio" button and a small icon for favorites/sharing.

Per richiedere una consulenza personalizzata, utile soprattutto nei casi più articolati, è possibile chiamare il **Contact Center** per fissare un appuntamento (anche telefonico) con un operatore della sede più vicina

con tariffa da mobile

06 164 164

gratuito da telefono fisso

803 164

GRAZIE

